Le client de synchronisation locale Mycloud

Installation du logiciel "nextcloud Client"

Le logiciel permettant d'assurer la synchronisation des fichiers en local s'appelle **Owncloud Client**. Il permet de gérer et de synchroniser le contenu de votre compte MyCloud directement depuis votre ordinateur.

Téléchargement

Le logiciel en question est en téléchargement sur le lien suivant, pour **Windows**, **MAC** ou **Linux** (disponible pour plusieurs distributions) :

- Téléchargement du client de synchronisation

Installation pour windows

1. Exécutez le fichier **Nextcloud-x.x.x.x-setup**
2. Lancez l'installation

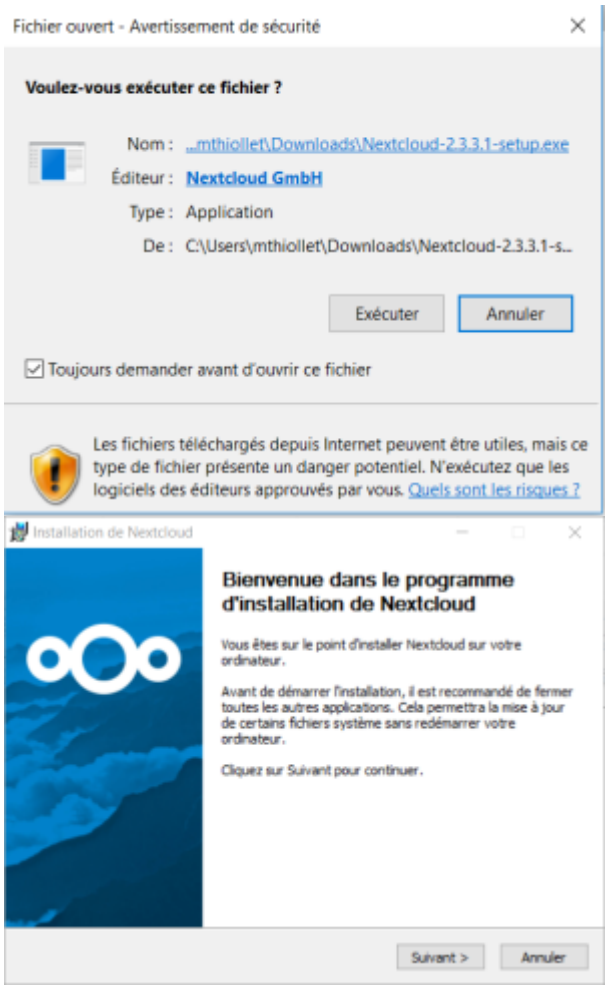

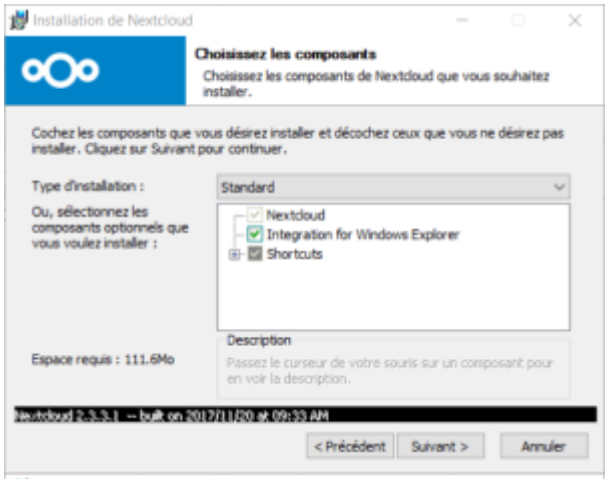
Installation de Nextcloud
Choisissez les composants
Choisissez les composants de Nextcloud que vous souhaitez installer.
Cochez les composants que vous désirez installer et décochez ceux que vous ne désirez pas installer. Cliquez sur Suivant pour continuer.
Type d'installation :
Standard
Ou, sélectionnez les composants optionnels que vous voulez installer :
Nextcloud
Integration for Windows Explorer
Shortcuts
Description
Passez le curseur de votre souris sur un composant pour en voir la description.
Espace requis : 111.6Mo
< Précédent
Suivant >
Annuler

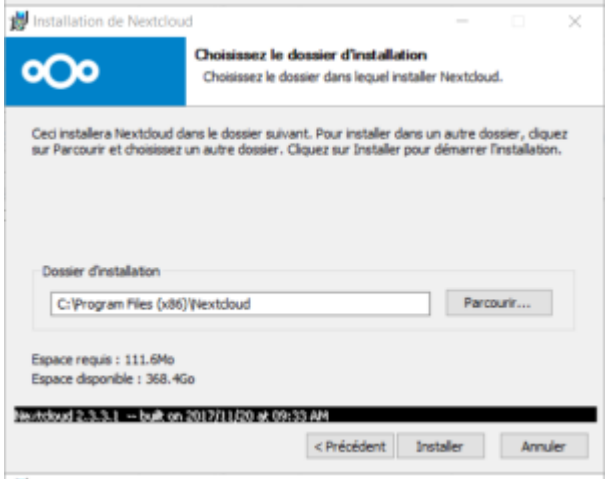
Installation de Nextcloud
Choisissez le dossier d'installation
Choisissez le dossier dans lequel installer Nextcloud.
Ceci installera Nextcloud dans le dossier suivant. Pour installer dans un autre dossier, cliquez sur Parcourir et choisissez un autre dossier. Cliquez sur Installer pour démarrer l'installation.
Dossier d'installation
C:\Program Files (x86)\Nextcloud
Parcourir...
Espace requis : 111.6Mo
Espace disponible : 368.4Go
< Précédent
Installer
Annuler

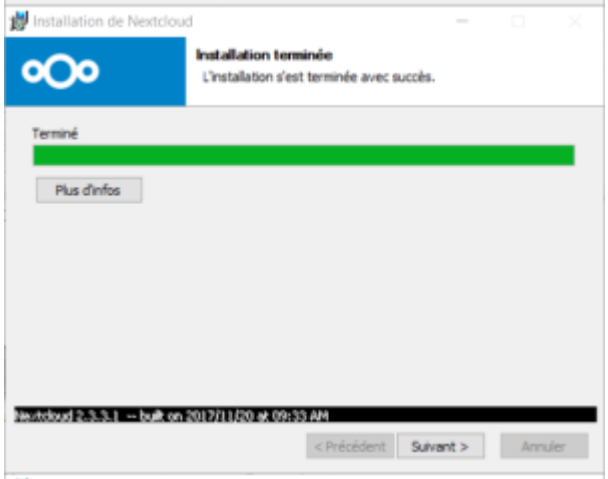
Installation de Nextcloud
Installation terminée
L'installation s'est terminée avec succès.
Terminé
Plus d'infos
< Précédent
Suivant >
Annuler

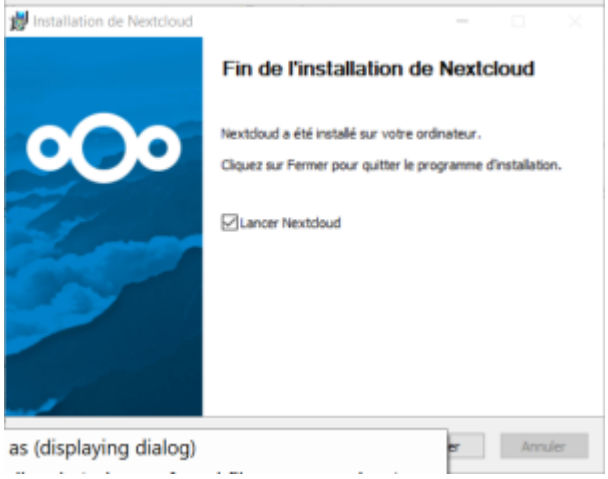
Installation de Nextcloud
Fin de l'installation de Nextcloud
Nextcloud a été installé sur votre ordinateur.
Cliquez sur Fermer pour quitter le programme d'installation.
Lancer Nextcloud
as (displaying dialog)
Annuler

Configuration du client windows

Une fois l'installation terminée, il est nécessaire de configurer la connexion de son compte :
1. Renseignez l'adresse du serveur https://mycloud.sos-data.fr/ ou bien **https://cloud.votrenomdedomaine.fr** si vous avez une instance personalisée

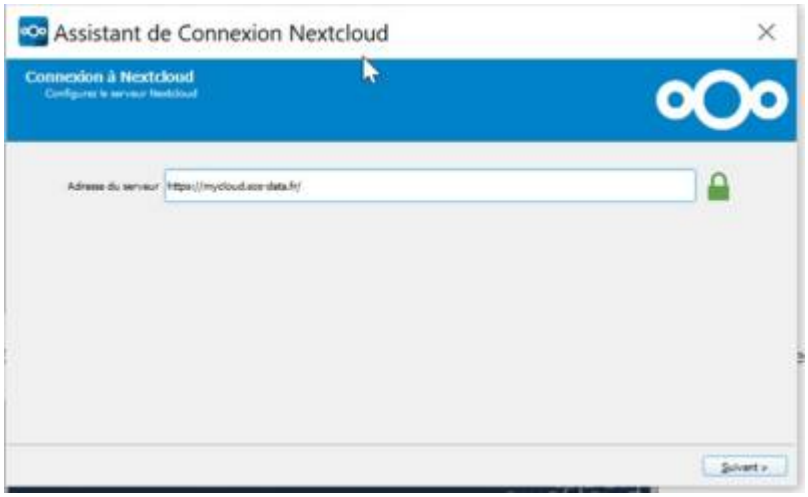

2. Indiquez le nom d'utilisateur et le mot de passe avec les informations que SOS-Data vous a fourni

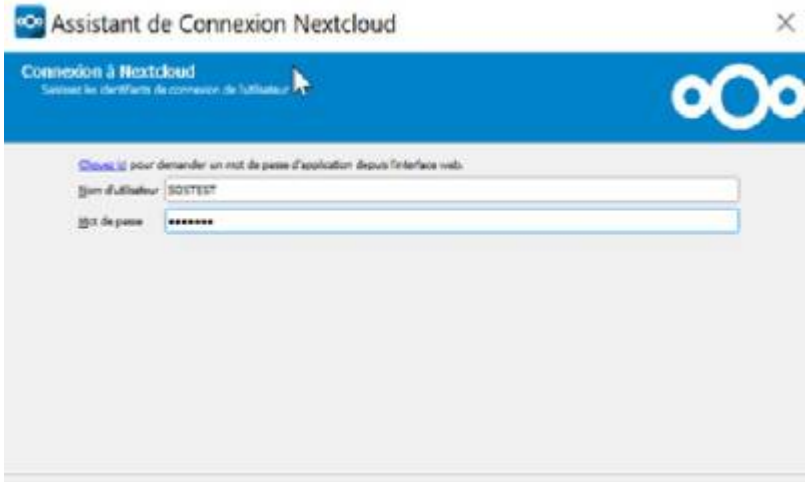

3. Indiquez le répertoire qui sera synchronisé avec votre compte en ligne (de préférence, laissez le choix par défaut)

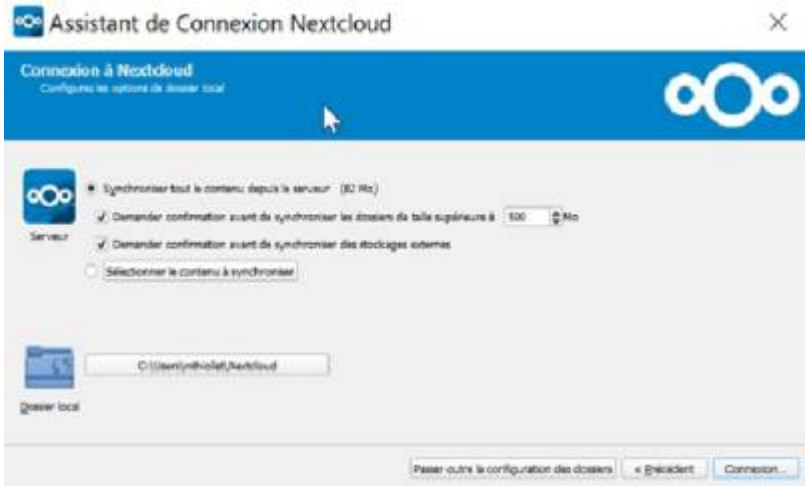

4. L'installation est terminée !

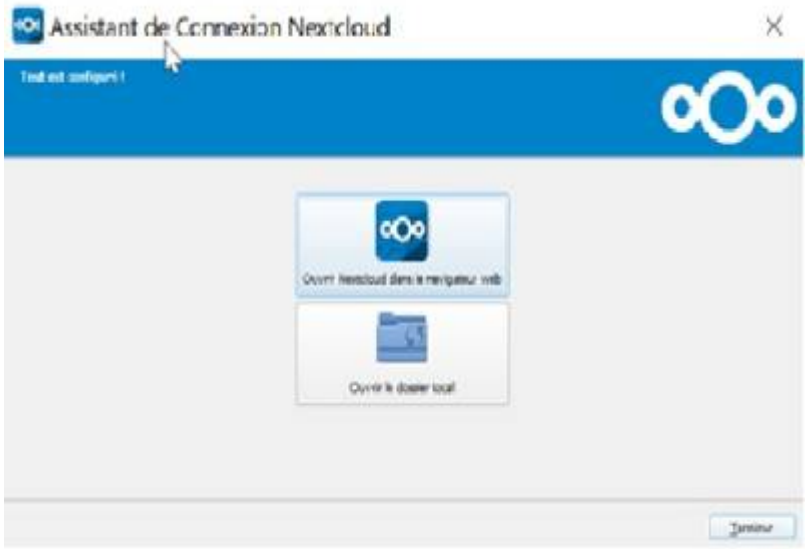

From:
https://wiki.sos-data.fr/ - **SOS-Data - Aide en Ligne**

Permanent link:
https://wiki.sos-data.fr/partage-fichiers/client-mycloud

Last update: **2021/02/12 11:06**