Créer une connexion RDP (Bureau à distance) sur Windows

- Ouvrir le menu démarrer en cliquant sur l'icône Windows (en forme de fenêtre) :
-
- Taper "MSTSC" et cliquer sur "Connexion Bureau à distance" :
- 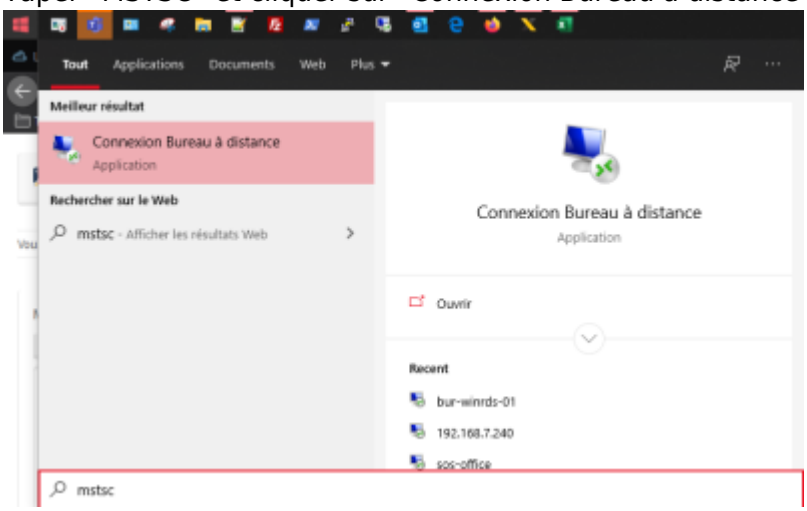

- Cliquer sur le bouton "Plus d'options" en bas de la fenêtre, la fenêtre s'agrandit :
- 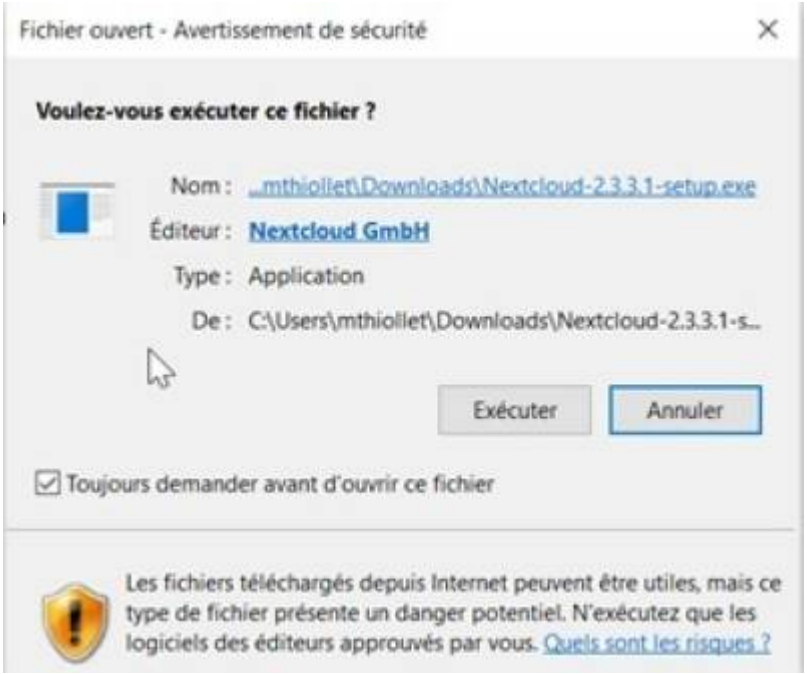

- Sous "Ordinateur", dans la barre à droite, renseigner l'adresse IP de la machine que vous souhaitez atteindre :

- 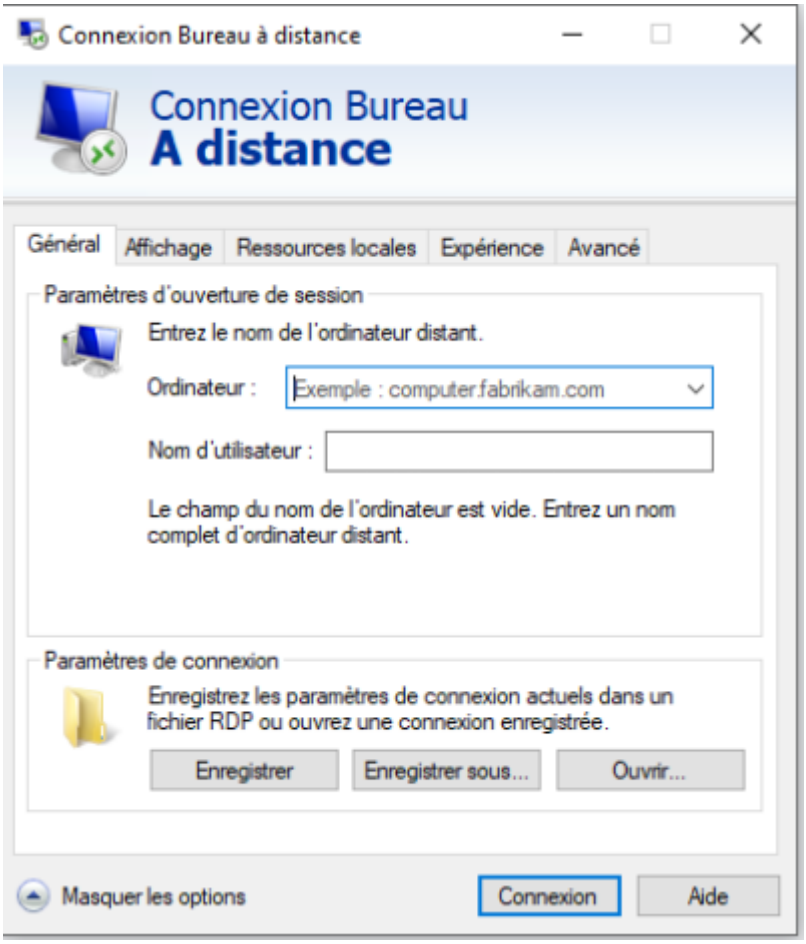

- Ensuite, sous “nom d'utilisateur”, dans la barre à droite, renseigner votre identifiant de session windows :
- 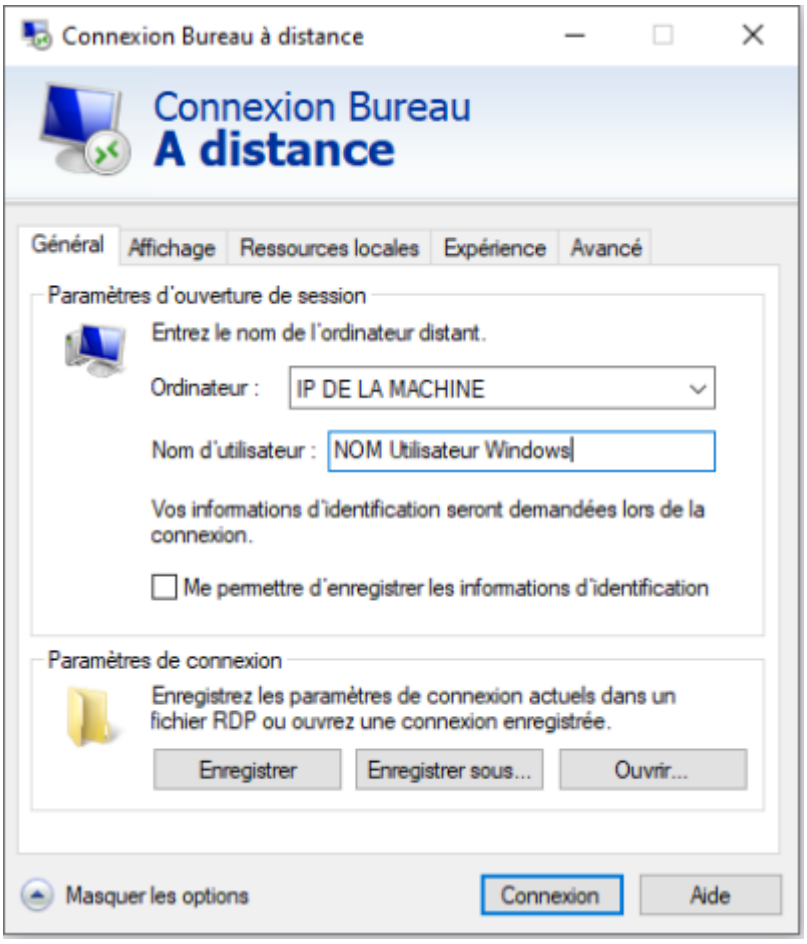

- Cliquer sur le bouton “enregistrer sous…” en bas de page puis sélectionner l’endroit ou vous souhaitez enregistrer votre raccourci vers cette machine. Nous vous conseillons le bureau :
- 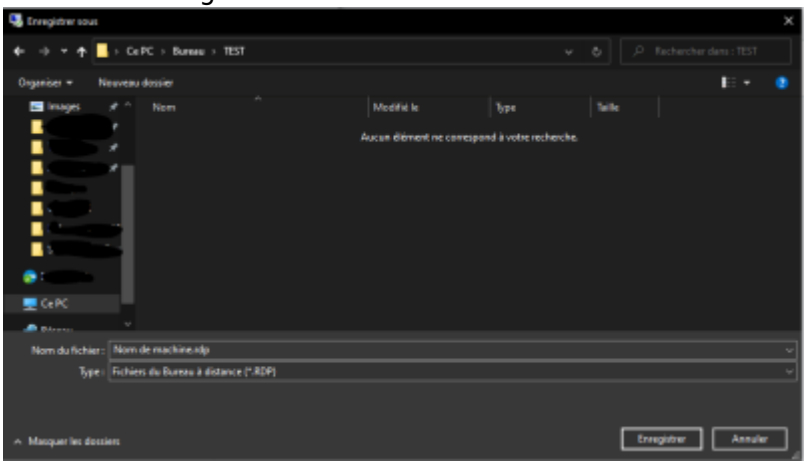

From:
https://wiki.sos-data.fr/ -

Permanent link:
https://wiki.sos-data.fr/rdp

Last update: **2021/02/12 11:06**